



CANOA CANDIA ASSOCIAZIONE SPORTIVA DILETTANTISTICA

Strada Sottorivara, 2 – 10010 Candia Canavese

C.F. 93050040018 – P.iva 12657880014

www.canoacandia.it – canoacandia.asd@gmail.com

Affiliata a Federazione italiana Canoa Kayak – iscritta al registro

Associazioni e società Sportive Dilettantistiche

VADEMECUM GARA/EVENTO

1^a Prova del Circuito Nazionale Canoagiovani/Paracanoa

Gara nazionale velocità Master

Gara nazionale velocità Paracanoa Ragazzi/Junior (HF-HS)/Giovanissimi (DIR)

20 – 21 maggio 2023



SOMMARIO

INTRODUZIONE	3
L'EVENTO	3
Mappatura del sito	4
LE INFORMAZIONI UTILI PER UNA SERENA PERMANENZA PRESSO IL CAMPO GARA	6
Alcuni nomi e numero di telefono utili	6
Raccomandazioni generali per gli ospiti	6
Il parco naturale del Lago di Candia	6

INTRODUZIONE

Il presente VADEMECUM elaborato da CANOA CANDIA ASSOCIAZIONE SPORTIVA DILETTANTISTICA è relativo alla 1^a Prova del Circuito Nazionale Canoagiovani/Paracanoa, Gara nazionale velocità Master, Gara nazionale velocità Paracanoa Ragazzi/Junior (HF-HS)/Giovanissimi (DIR), prevista per i giorni 20 e 21 maggio 2023 presso la sede di CANOA CANDIA ASSOCIAZIONE SPORTIVA DILETTANTISTICA di Strada Sottorivara 2 – Candia Canavese – Torino.

La finalità di questo documento è quella di informare le società partecipanti circa la dislocazione delle aree oggetto della manifestazione e fornire alcune brevi indicazioni di comportamento da seguire all'interno del perimetro del Parco Naturale del Lago di Candia, sede dell'evento.

L'EVENTO

Le competizioni seguiranno il seguente schema orario di svolgimento:

- Sabato 20 maggio dalle ore 15.00 – gare 2000 metri
- Domenica 21 maggio dalle ore 08.30 – gare 200 metri.

La foto sotto illustra schematicamente i percorsi previsti.

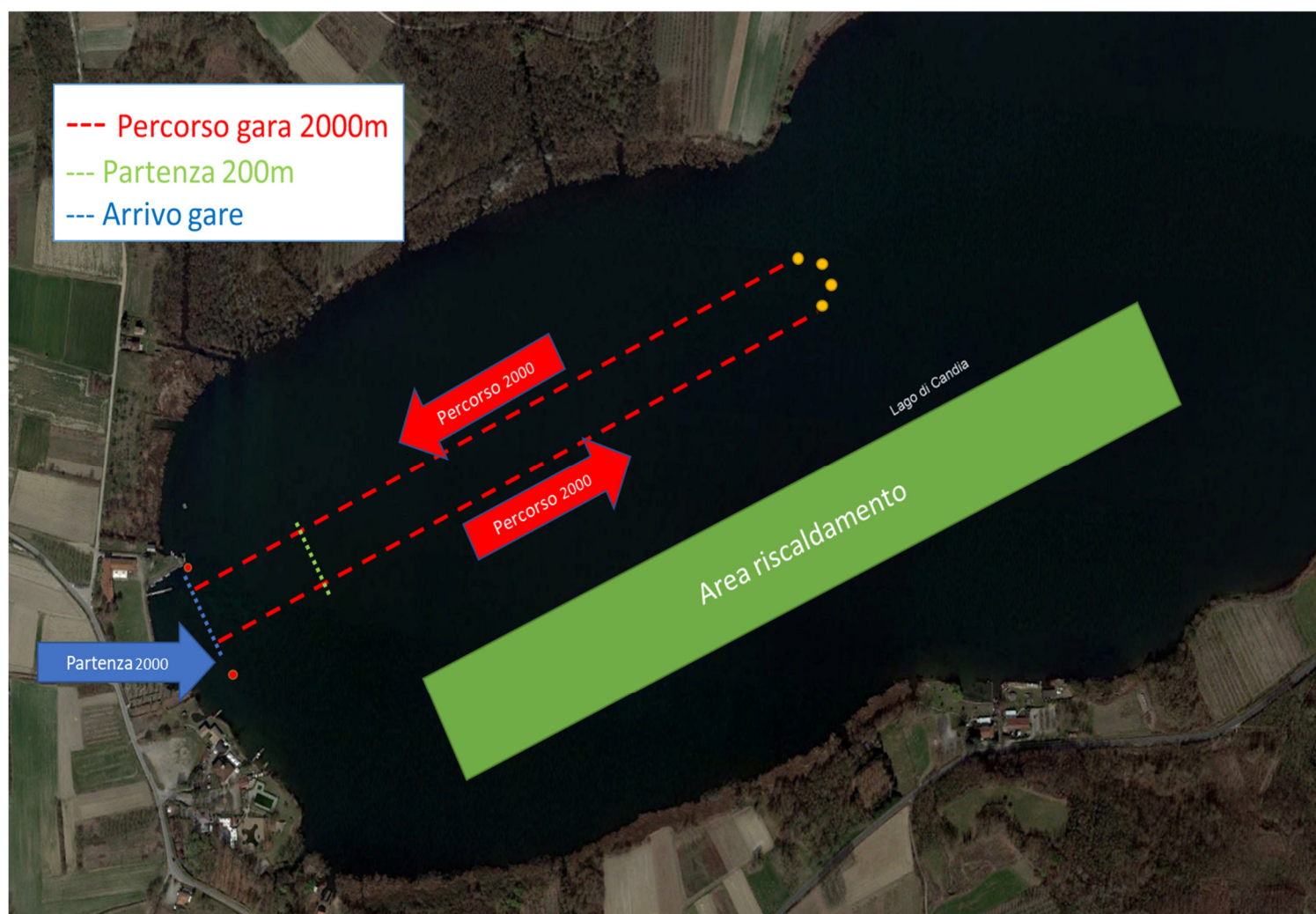

Mappatura del sito

Il centro sportivo CANOA CANOA ASD è suddiviso in aree presso le quali è consentito accedere **ESCLUSIVAMENTE** ai soggetti interessati.

Sono individuate le aree ed i colori che le contraddistinguono sulla planimetria allegata.

- DIREZIONE GARA occupata dagli organizzatori della manifestazione e da Giudici/Cronometristi (**viola**) – **Accesso personale esterno riservato ai soli rappresentanti delle società partecipanti**
- LOGISTICA riservata alle società sportive partecipanti (**Blu**)
- SPETTATORI frequentata dagli appassionati di canoa e dai sostenitori delle squadre partecipanti (**verde**)
- RISTORO punti ristoro riservati ad atleti e pubblico in funzione delle aree di dislocazione (**giallo ocra**)
- PREMIAZIONE riservata agli atleti premiati ed al personale addetto alla premiazione (**marrone**)
- SERVIZI IGIENICI: riservati ad atleti e pubblico in funzione delle aree di dislocazione (**grigio**)



Nella planimetria seguente è riportata la disposizione delle aree di parcheggio:

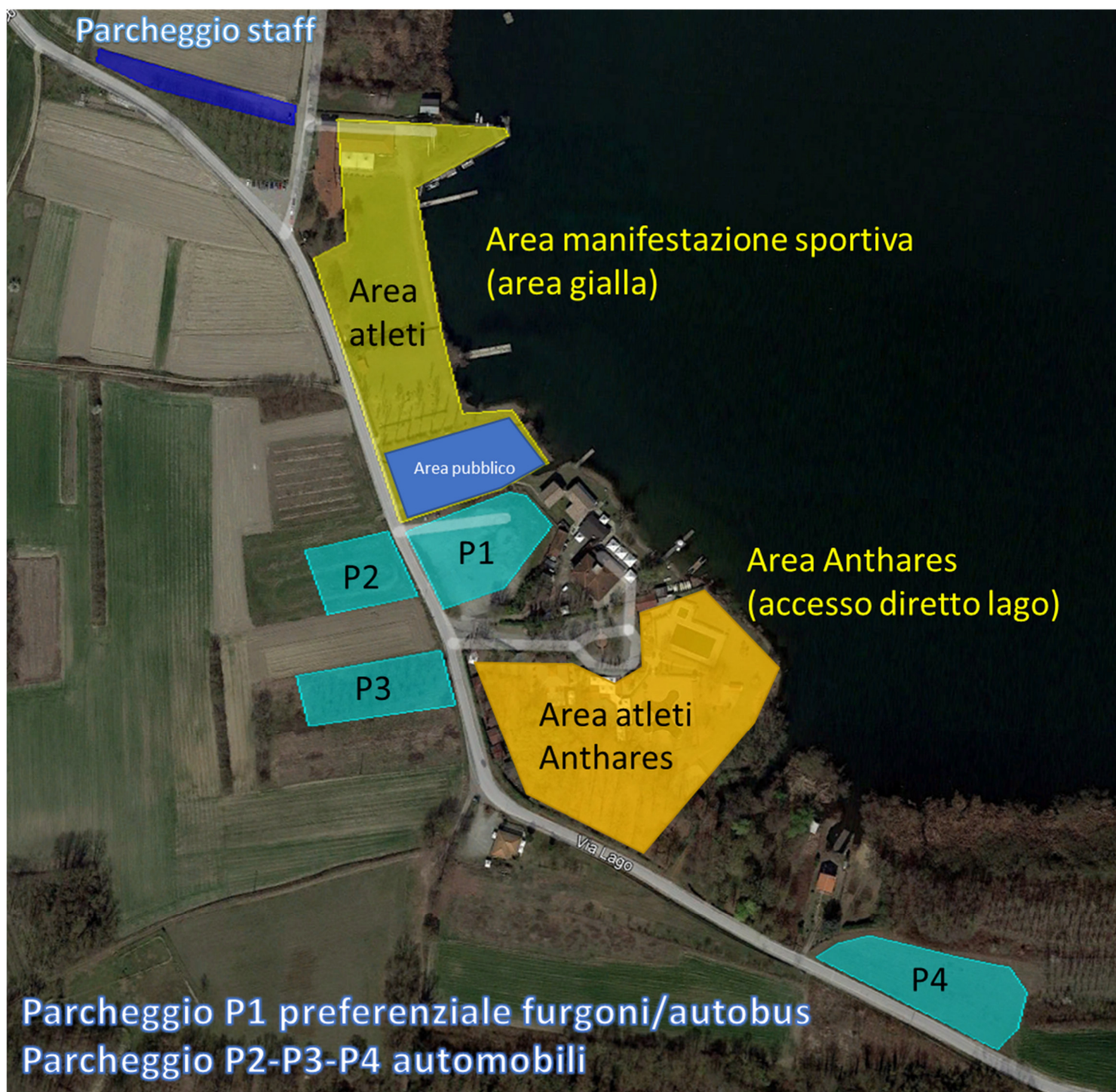

LE INFORMAZIONI UTILI PER UNA SERENA PERMANENZA PRESSO IL CAMPO GARA

Vi trasmettiamo alcune informazioni che speriamo siano utili per facilitare e rendere più gradevole la vostra permanenza presso il nostro centro sportivo.

Alcuni nomi e numero di telefono utili

Il responsabile del Comitato Organizzatore della manifestazione, al quale rivolgersi per ogni situazione che può considerarsi 'CRITICA' è il signor Stefano GNAVI (Cell. **+393356338972**)

Sul campo di gara saranno inoltre presenti numerosi volontari della ASD. Essi potranno essere contattati direttamente se vorrete avere informazioni relative alle situazioni ed agli aspetti seguenti:

- Gestione logistica carrelli e imbarcazioni
- Utilizzo aree in conformità con le normative previste dal Parco Naturale
- Ogni altra esigenza inerente la permanenza presso il campo di gara

Raccomandazioni generali per gli ospiti

Ogni gara per noi della ASD e, crediamo, anche per tutti gli ospiti che vi partecipano, è una festa. Vi trasmettiamo alcune raccomandazioni utili affinché la festa non sia rovinata.

- Presso il campo gara **NON SI CORRE!** In acqua sì, sulla terra ferma e sui pontili **NO!**
- gli spazi del centro sportivo sono delimitati e separati per gli atleti e per gli spettatori. Pur cercando di ridurre al minimo questa evenienza, inevitabilmente vi saranno occasioni in cui gli uni incroceranno gli altri e viceversa. Sarebbe opportuno che il trasporto 'a mano' delle imbarcazioni avvenga con l'impiego di un apripista, al fine di evitare a chi incroci gli armi, urti e colpi che potrebbero anche essere gravi.
- L'area logistica sarà percorsa da "staffette" in bicicletta che faranno da spola tra l'area della premiazione e l'area giudici. Vi chiediamo quindi di agevolare il loro compito, stanno lavorando per voi.

Durante tutta la manifestazione sarà presente il servizio di primo soccorso garantito dalla Croce Rossa Italiana e sarà presente un medico dedicato all'evento.

Il parco naturale del Lago di Candia

La manifestazione si svolge all'interno del perimetro del Parco Naturale del Lago di Candia – Rete Natura 2000 - ZSC/ZPS "Lago di Candia - IT1110036".

Chiediamo quindi a tutti i fruitori dell'area il rispetto delle seguenti regole:

- Rispettare l'ambiente in tutte le sue forme (flora e fauna)
- Non disturbare gli animali
- Non disperdere i rifiuti ma utilizzare gli appositi contenitori per la raccolta differenziata presenti nell'area
- Limitare i rumori
- Non avvicinarsi alle aree di sponda occupate dai canneti. Tutte le attività di riscaldamento, defaticamento e allenamento degli atleti dovranno essere effettuate nell'area centrale del lago evitando di avvicinarsi a meno di 100m dalle sponde. Di seguito un'indicazione di massima delle zone da evitare:

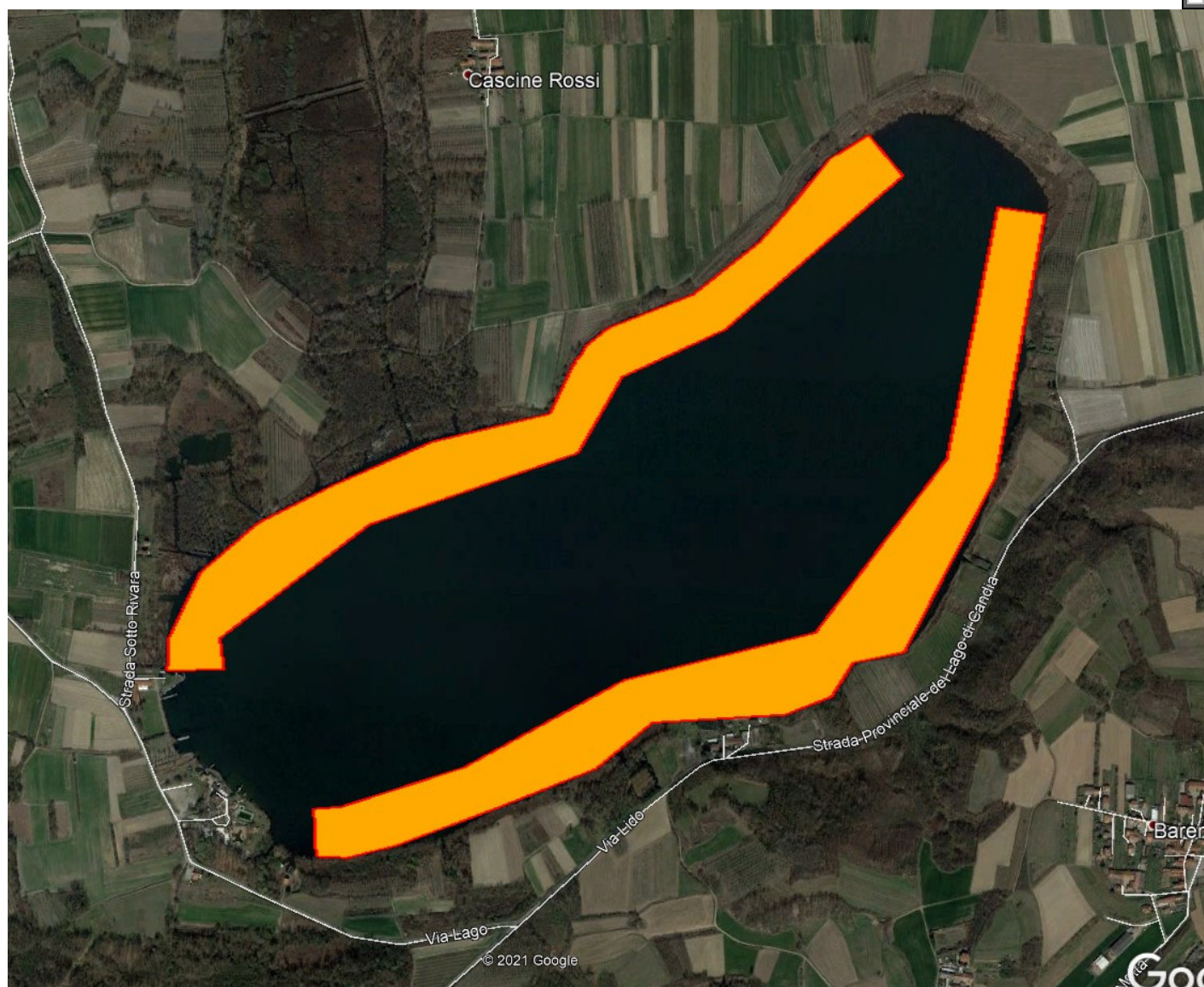

BENVENUTI nel Parco naturale Lago di Candia

Il parco naturale del Lago di Candia
è un'area naturale protetta
si richiede pertanto agli atleti di:

- RISPETTARE L'AMBIENTE
- NON DISTURBARE GLI ANIMALI
- NON DISPERDERE I RIFIUTI
- LIMITARE I RUMORI
- NON AVVICINARSI AI CANNETI

GRAZIE



Parco naturale
Lago di Candia

